Tramvaj Plotní - soubor staveb - etapa 2-4

SITUACE 1: 250
SO 100.10.2 Ul. Svatopetrská - Dornych 1.část, chodníky

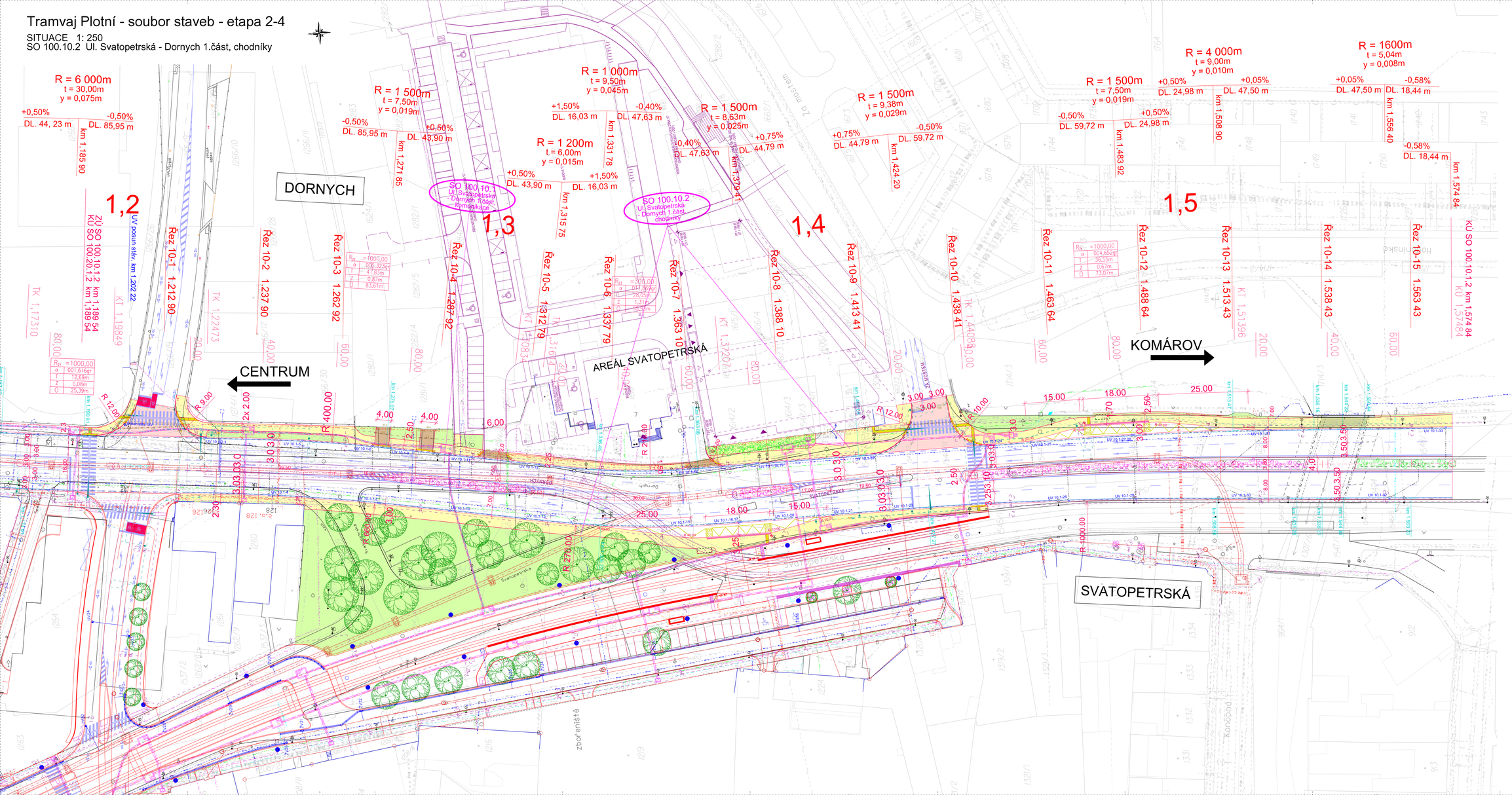

LEGENDA:

- CHODNÍK (bet. dlažba)
- RELIÉFNÍ DLAŽBA
- VODICÍ LINIE Z DRÁŽKOVÉ DLAŽBY
- BETON. DLAŽBA ČERVENÁ
- VOZOVKA (asfalt)
- VJEZD (bet. dlažba)
- ZELEŇ (zatravnění/ohumusování)
- CHODNÍK (litý asfalt)
- BETONOVÝ OBRUBNÍK SILNIČNÍ 15/25
- NÁJEZDOVÝ OBRUBNÍK 15/15
- CHODNÍKOVÝ OBRUBNÍK 10/25
- PODÉLNÝ TRATIVOD
- POSUN STÁV. UV; PRODLOUŽENÍ PŘÍPOJKY
- PŘÍDLAŽBA PODÉL OBRUBNÍKU SMĚR TOKU SRÁŽKOVÉ VODY

LEGENDA SOUVISEJÍCÍCH SO:

- STÁVAJÍCÍ SÍTĚ
- KANALIZACE
- VODOVOD
- PLYNOVOD
- KABELOVOD
- KABELY E.ON NN/VN
- VEŘEJNÉ OSVĚTLENÍ
- KABELY DPMB NAPĚŤOVÉ
- KABELY DPMB, BKOM SDĚLOVACÍ
- KABELY SSZ
- SDĚLOVACÍ ZAŘÍZENÍ
- KABELY UPC
- KABELY CETIN
- NÁHRADNÍ VÝSADBA
- PORTÁLY DZ

Brněnské komunikace a.s.
Úsek dopravního inženýrství
Renmanová třída 787/3
639 00 Brno

ZHOTOVITEL: SPOLEČNOST PRO "TRAMVAJ PLOTNÍ - SOUBOR STAVEB"

SUDOP PRAHA a.s.
Olšanská 54/3, 130 00 Praha 3
tel.: +420 296 184 111
fax: +420 296 184 110
e-mail: sudop@sudop.cz
www.sudop.cz
IČ 45309703
DIČ CZ45309703

SUDOP BRNO
SUDOP BRNO, spol. s r.o.
Kounicova 29
611 36 Brno

ČÍSLO SOUPRAVY:			
REVIZE Č.	DATUM	ZMĚNA	

OBJEDNAVATEL: Statutární město Brno, Dominikánské náměstí 1, 601 67 Brno			tel.: +420 972 625 804 E-mail: sudop@sudop.brno.cz
PROFESNÍ SKUPINA: 12 Mosty		KODOVÉ PROJ. SKUPINY: Ing. Karel Rusl	JEDNATEL: Ing. Jiří Mazda
ODPOVĚDNÝ PROJ. ZAKÁZKY: Ing. Radomír Hegar	ODPOVĚDNÝ PROJ. PŘ. SO: Ing. Pavel Kneer	NAMĚL, VYPRACOVAL: Ing. Eva Kouřeková	KONTROLOVAL: Ing. Pavel Tichý
KRAJ: Jihomoravský	Obec: Brno		

Tramvaj Plotní - soubor staveb - etapa 2-4 SO 100.10.2 Ul. Svatopetrská - Dornych 1.část, chodníky	STUPEŇ: PDPS		
	VAZ. ČÍSLO:	JABOR:	ČÍSLO:
	MĚŘÍTKO: 1:250	DATUM: 27. 04.	
	DATUM: 09/2019		
Situace	ČÁST:	OKNUM: C1	PŘÍLOHA: 3